Comisión Europea

LEGALIDAD AMBIENTAL

¿En qué le beneficia?

Las amenazas ambientales no se detienen en nuestras fronteras

Por ello, los Estados miembros de la Unión Europea (UE) han acordado adoptar medidas que protejan la salud de los ciudadanos y el medio ambiente

El Derecho ambiental europeo garantiza, asimismo, que se apliquen las mismas normas a las empresas, y que los ciudadanos estén igualmente protegidos

Cuando no se respetan estas leyes, la Comisión está de su parte y hasta puede emprender acciones legales

Medio ambiente

¿Sabía que...?

Casi todos los europeos afirman que la protección del medio ambiente es importante para ellos; casi **ocho de cada diez** desean que la UE compruebe que la legislación ambiental se aplica correctamente en su país

Imponer una mejor gestión de los espacios naturales protegidos puede ahorrar **1 200 millones de euros** al año por espacio

Se estiman unos beneficios de **97 millones de euros** por la mejora de la calidad del agua de baño por caso y año

De su parte

La legislación ambiental trata la protección tanto de los ciudadanos como de la naturaleza. Por ejemplo, las normas de calidad vinculantes relativas al agua y al aire, así como los límites de emisiones industriales, reducen los riesgos sanitarios y salvan vidas. Las medidas que protegen la biodiversidad y hacen frente al cambio climático también son positivas a nivel económico: subsanar errores es mucho más caro que evitarlos desde el principio. Por eso, la legalidad es una influencia positiva.

La Comisión emprenderá acciones si los sistemas nacionales no abordan los incumplimientos del Derecho ambiental de la UE de forma sistemática. Otros asuntos, como las solicitudes de indemnización, se tramitan mejor a nivel nacional.

SU VOZ IMPORTA

Puede actuar si cree que se está violando el Derecho ambiental. Un buen punto de partida es informar a la autoridad local o nacional que se ocupe de la aplicación del Derecho ambiental de la UE a escala local.

LEGALIDAD: UNA INFLUENCIA POSITIVA

Cómo puede ayudar la Comisión Europea en... el caso de los residuos peligrosos

Presentación de una denuncia relativa a la eliminación ilegal de residuos peligrosos

La Comisión investiga por medio de la cooperación informal con el Estado miembro

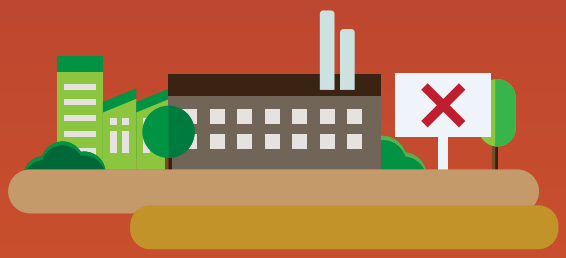

Le siguen una serie de advertencias, si no hay una reacción satisfactoria

La pasividad constante del Estado miembro deriva en acciones legales (Tribunal de Justicia de la UE)

Se eliminan los residuos peligrosos ilegales, lo que beneficia a los ciudadanos y el medio ambiente

Si el Estado miembro no cumple la sentencia del Tribunal de Justicia, la Comisión puede tomar otras acciones legales

... imposición de multas

RESPETAR LOS HÁBITATS NATURALES

La Comisión Europea aprobó un proyecto de construcción de una gran presa en el sur de Europa, a condición de que se adoptaran medidas para aumentar las poblaciones de lince (una especie de gato salvaje). Los resultados han sido impresionantes: en 2015, se observó el nacimiento del primer lince en libertad, tras estar casi extinguidos.

AGUA POTABLE MÁS SEGURA

La Comisión interpuso un recurso contra una región de un Estado miembro, después de descubrir que el agua potable no era segura. Esto conllevó la construcción de nuevas unidades de saneamiento y de una planta de tratamiento de aguas, lo que supuso la protección de la salud de unos 49 000 hogares.

PLANIFICACIÓN DE PROYECTOS VERDES

El Derecho de la UE exige que se tengan en cuenta las implicaciones ambientales de algunos proyectos antes de su aprobación a fin de asegurar que se llevan a cabo de forma sostenible. Esto implica una toma de decisiones más transparente y una mayor participación pública.

APLICAR LA POLÍTICA DE LA UE APORTA BENEFICIOS DIRECTOS

- Uno de cada seis empleos de la UE depende de la naturaleza y la biodiversidad
- La Directiva sobre vertidos y la Directiva marco sobre residuos ayudan a aumentar el reciclaje y reducir los vertidos
- Las Directivas sobre aves y hábitats ayudan a recuperar hábitats diezmados y a proteger las especies amenazadas
- La Directiva sobre el tratamiento de las aguas urbanas y la Directiva de nitratos son esenciales para reducir la contaminación del agua y garantizar agua potable segura para todos

KH-04-16-993-ES-C

La legislación ambiental es vital para la salud y la prosperidad de Europa a largo plazo, pero antes debe aplicarse y respetarse adecuadamente.

La UE y sus Estados miembros han adoptado una amplia variedad de ambiciosas leyes ambientales para proteger a los ciudadanos y el medio ambiente. Una de las funciones principales de la Comisión Europea es asegurar que las autoridades de los Estados miembros aplican estas normas. Las medidas preventivas son más efectivas y bastante más baratas que tener que reparar el daño causado por prácticas no sostenibles. La Comisión también quiere establecer la igualdad de condiciones para que nadie se beneficie del incumplimiento de la legislación ambiental.

INFORMACIÓN ADICIONAL

EUEnvironment

EU_ENV

© Unión Europea, 2016

Oficina de Publicaciones

ISBN 978-92-79-63243-3
doi:10.2779/68299