

Se comunicará por correo electrónico la fecha, lugar y hora en la que se realizará la prueba de conocimientos o cuestionario valorativo, en una cita presencial donde será obligatorio presentar:

- D.N.I. / T.I.E. en vigor.
 - Tarjeta de demanda o mejora de Empleo.
 - Volante de Empadronamiento de la unidad familiar.
 - Vida laboral del solicitante.
 - Titulación académica o requerimiento exigido para cada acción formativa, tal como se especifica en el Anexo I las bases.
 - Declaración responsable Anexo II.
- Opcional: otros documentos que acrediten circunstancias especiales para su baremación, según lo establecido en la base 3.3 de la convocatoria.



Descarga de documentos y consulta de las bases de la convocatoria en: www.dipuemplea.es

Más información en:

Centro S.José Planta Baja C/Atienza 4, Guadalajara

por teléfono: 949887581/949887573 ext 421

por correo electrónico: dipuemplea@dguadalajara.es
ssociales@dguadalajara.es

El plazo para inscribirse finaliza el **30 de mayo**

¿Dónde y cómo te inscribes?

A través de la web: www.dipuemplea.es
mediante un formulario online



Tras rellenar el formulario recibirás un **correo de confirmación** con los datos y código de inscripción.

En otro **correo posterior** se te informará de la fecha, lugar y hora para realizar la **prueba de selección**, donde se presentará físicamente la **documentación**.

Finalizado el proceso de selección podrás consultar la **lista de admitidos** en la página web y en el tablón anuncios del Centro San José.

¿Cuándo se impartirán los cursos?
A partir de la segunda quincena de septiembre de 2016



dipuemplea.es



dipu  mplea
plus

**CURSOS DE
FORMACIÓN
2016**

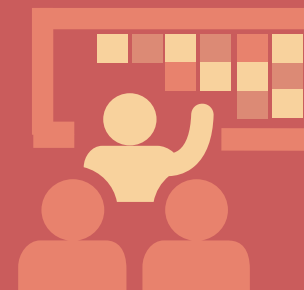

DIPUTACIÓN DE GUADALAJARA

LIMPIEZA
DE SUPERFICIES,
INSTITUCIONES
Y ALOJAMIENTOS
TURÍSTICOS

150 horas

Guadalajara



CURSO
BÁSICO
GESTIÓN DE
RESIDUOS
URBANOS

120 horas

Guadalajara



OPERARIO DE
SERVICIOS
MÚLTIPLES

200 horas

Alovera



CURSO BÁSICO
DE
ARBORICULTURA
PODA EN
ALTURA

150 horas

Alovera



MONITOR DE
ACTIVIDADES
JUVENILES

100 horas

+150 h
de prácticas

Sierra Norte



CURSO BÁSICO
DE INFORMACIÓN
Y DINAMIZACIÓN
JUVENIL EN EL
MEDIO RURAL

100 horas

+ 50 h
de prácticas

Guadalajara



ACTIVIDADES
BÁSICAS DE
CONSERVACIÓN Y
APROVECHAMIENTO
FORESTAL

200 horas

Sierra Norte



ACTIVIDADES
BÁSICAS DE
GESTIÓN DE
ALOJAMIENTOS
TURÍSTICOS

200 horas

Pastrana



GUÍA DE
TURISMO
ECUESTRE
NIVEL II

200 horas

Sierra Norte



MONITOR
MULTIAVENTURA
TURISMO ACTIVO

200 horas

Sierra Norte



GUÍA DE
NATURALEZA
ECOTURISMO
(2 EDICIONES)

200 horas

Sigüenza
Molina de Aragón



ALBAÑILERÍA
TRADICIONAL
CONSTRUCCIÓN
BÓVEDAS
TABICADAS

200 horas

Alovera



ACTIVIDADES
BÁSICAS DE
JARDINERÍA

150 horas

El Casar



SAP
BUSINESS ONE
(2 EDICIONES)

Edición septiembre
Edición octubre

100 horas

Guadalajara



Todos los cursos son becados, salvo el SAP BUSINESS ONE.

Los participantes deberán reunir los siguientes requisitos:

- Tener **más de dieciséis años** y no exceder, en su caso, de la **edad máxima de jubilación forzosa**.
- Estar **empadronado/a** en cualquier municipio de la provincia de Guadalajara, con una antigüedad de **al menos 3 meses** a la publicación del anuncio de la convocatoria.
- Estar **inscrito/a como demandante o mejora de empleo** en alguna oficina de la Consejería de Economía, Empresas y Empleo de la provincia de Guadalajara.
- Las personas inmigrantes que soliciten alguna acción formativa deberán estar en **posesión del permiso de trabajo**.
- Poseer la **titulación académica o requerimiento** exigido para cada acción formativa (consulta Anexo I de las bases).
- No contar con una **incapacitación** que impida el desempeño de la acción formativa.