

RED DE LABORATORIOS

Organización y Estructura de la Red

A. Dirección General de Salud Pública y Participación

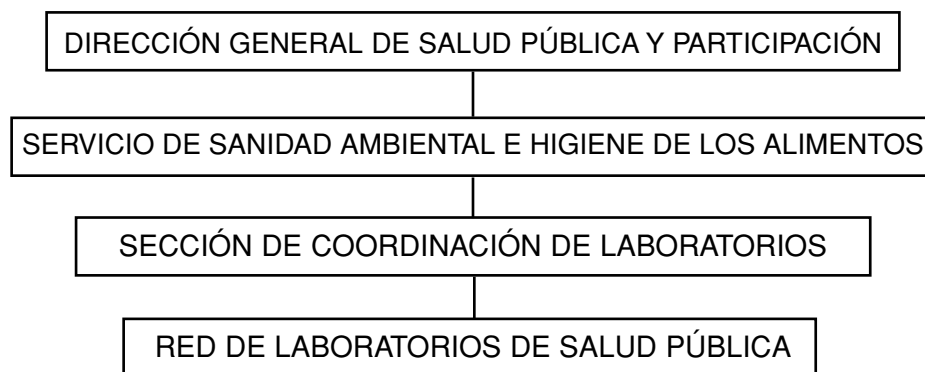

• Dirección:

CONSEJERÍA DE SANIDAD
Avda. de Francia, 4
45071 TOLEDO

• Personas de Contacto:

- DIRECTOR GENERAL DE SALUD PÚBLICA Y PARTICIPACIÓN
Berta Hernández Fierro

- JEFE DE SERVICIO DE SANIDAD AMBIENTAL E HIGIENE DE LOS ALIMENTOS
Javier Santamarta Alvarez
Tfno: 925 28 40 28
Fax: 925 28 56 46
e-mail: jsantamarta@jccm.es

- JEFE DE SECCIÓN DE COORDINACIÓN DE LABORATORIOS Y RESPONSABLE DE CALIDAD
Pedro José Fernández Martínez
Tfno: 925 28 45 42
Fax: 925 28 56 46
e-mail: pjfernandez@jccm.es

B. Laboratorios ubicados en las Delegaciones Provinciales de Sanidad y en el Instituto de Ciencias de la Salud

Los laboratorios que constituyen la red de laboratorios de Salud Pública y que están incluidos en ésta Cartera de Servicios son los siguientes:

- Laboratorio del Instituto de Ciencias de la Salud (LICS)
- Laboratorio de Salud Pública de Albacete (LSAB)
- Laboratorio de Salud Pública de Ciudad Real (LSCR)
- Laboratorio de Salud Pública de Cuenca (LSCU)
- Laboratorio de Salud Pública de Guadalajara (LSGU)
- Laboratorio de Salud Pública de Toledo (LSTO)

La información acerca del organigrama, dirección y personas de contacto de los laboratorios se especifica en el apartado correspondiente a cada uno de ellos.

LABORATORIO DEL INSTITUTO DE CIENCIAS DE LA SALUD (LICS)

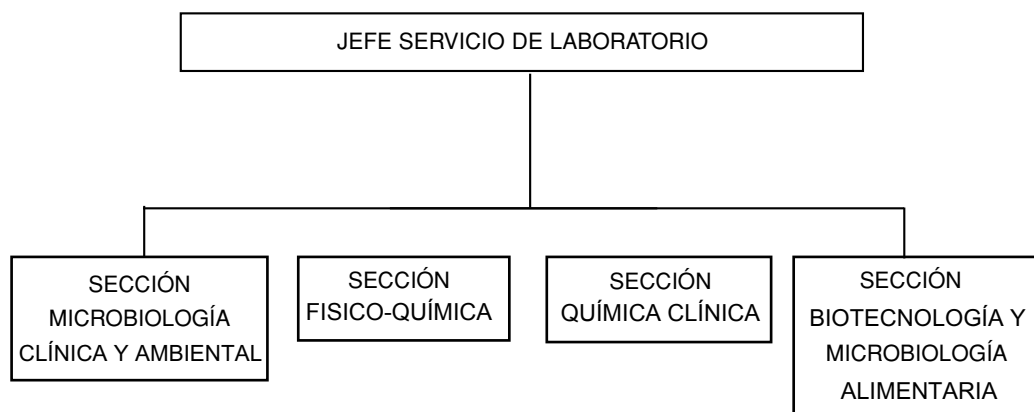

• Dirección:

INSTITUTO DE CIENCIAS DE LA SALUD
Ctra. de Extremadura Km.114
45600- Talavera de la Reina. TOLEDO
Tfno: 925 83 92 00
Fax: 925 80 47 62

• Personas de Contacto:

• JEFE DE SERVICIO DE LABORATORIO

Manuel de Pereda Rochelt
Tfno: 925 83 92 40 / 41
Fax: 925 80 47 16
e-mail: mpereda@jccm.es

• JEFE DE SECCIÓN MICROBIOLOGÍA CLÍNICA Y AMBIENTAL

Begoña Aldama Roy
Tfno: 925 83 92 44 / 41
e-mail: baldama@jccm.es

• JEFE DE SECCIÓN ANÁLISIS FÍSICO-QUÍMICOS

José Manuel Aldama Roy
Tfno: 925 83 92 42 / 41
e-mail: jaldama@jccm.es

• JEFE DE SECCIÓN METABOLOPATÍAS

M^a Luisa Barroso Hervás
Tfno: 925 83 92 05 / 41
e-mail: mbarroso@jccm.es

• JEFE DE SECCIÓN BIOTECNOLOGÍA Y MICROBIOLOGÍA ALIMENTARIA

M^a Cruces Vallbona Gallego
e-mail: mcvallbona@jccm.es

LABORATORIO DE SALUD PÚBLICA DE ALBACETE (LSAB)

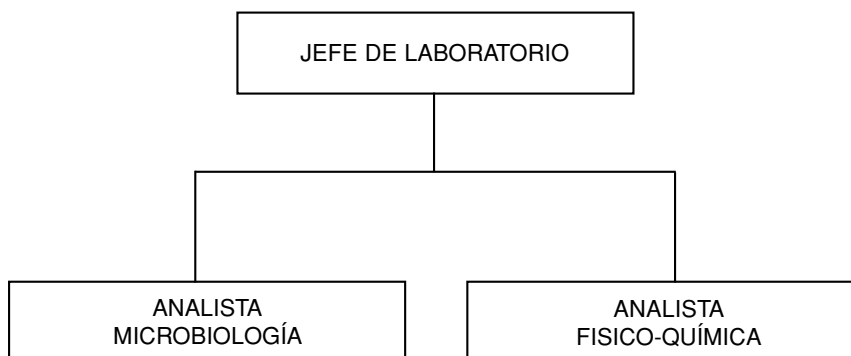

- **Dirección:**

DELEGACIÓN PROVINCIAL DE SANIDAD
Avda. de la Guardia Civil, 5
02071 ALBACETE
Tfno: 967 55 79 00
Fax: 967 55 79 50

- **Personas de Contacto:**

- **JEFE DE LABORATORIO**

Pablo Martínez Ferrando
Tfno: 967 55 78 69
e-mail: pmartinezf@jccm.es

- **ANALISTA MICROBIOLOGÍA**

Gema Saez Valencia

- **ANALISTA FISICO-QUÍMICA**

Eloisa Martínez Arenas
e-mail: emartineza@jccm.es

LABORATORIO DE SALUD PÚBLICA DE CIUDAD REAL (LSCR)

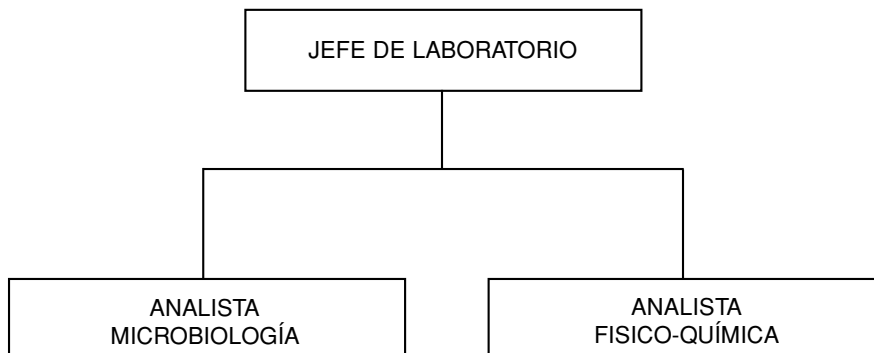

- **Dirección:**

DELEGACIÓN PROVINCIAL DE SANIDAD
C/ Postas, 20
13071- CIUDAD REAL
Tfno: 926 27 60 00
Fax: 926 27 60 75

- **Personas de Contacto:**

- **JEFE DE LABORATORIO**

Rafael López Jiménez
Tfno: 926 27 60 57
e-mail: rafaell@jccm.es

- **ANALISTA MICROBIOLOGÍA**

Jose Luis Serrano Fernández
e-mail: joses@jccm.es

- **ANALISTA FÍSICO-QUÍMICA**

José Angel Picazo Toboso
e-mail: jpicazo@jccm.es

LABORATORIO DE SALUD PÚBLICA DE CUENCA (LSCU)

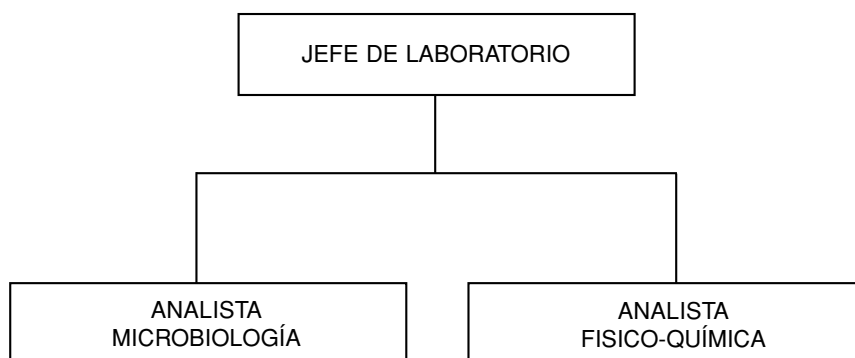

- **Dirección:**

DELEGACIÓN PROVINCIAL DE SANIDAD
C/ De las Torres, 61
16071- CUENCA
Tfno: 969 17 65 00
Fax: 969 17 65 76

- **Personas de Contacto:**

- **JEFE DE LABORATORIO**

Carmen Cañas Alcocer
Tfno: 969 17 65 12
e-mail: ccanas@jccm.es

- **ANALISTA MICROBIOLOGÍA**

Rosa M^a Redondo López
e-mail: rredondo@jccm.es

- **ANALISTA FÍSICO-QUÍMICA**

M^a Soledad Mancebo Molero

LABORATORIO DE SALUD PÚBLICA DE GUADALAJARA (LSGU)

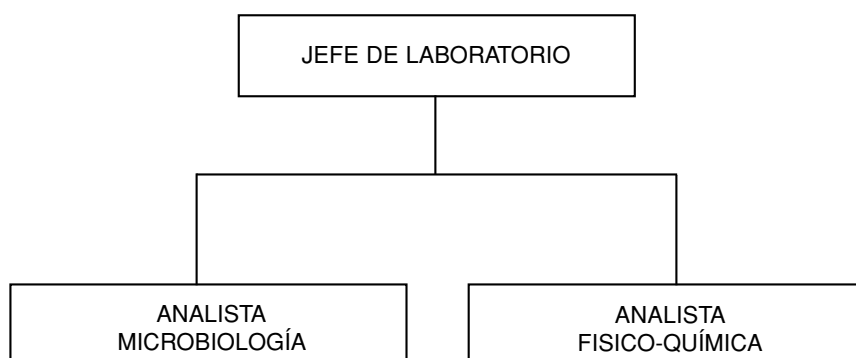

Dirección:

DELEGACIÓN PROVINCIAL DE SANIDAD
C/ Doctor Fernández Iparraguirre, 1
19071- GUADALAJARA
Tfno: 949 88 55 00
Fax: 949 21 68 65

• Personas de Contacto:

- **JEFE DE LABORATORIO**
Domiciano Hernández Vizcaíno
Tfno: 949 88 55 49
e-mail: dhernandez@jccm.es
- **ANALISTA MICROBIOLOGÍA**
M^a Luisa Acevedo de Pedro
- **ANALISTA FÍSICO-QUÍMICA**
Jesús de Lucas Veguillas

LABORATORIO DE SALUD PÚBLICA DE TOLEDO (LSTO)

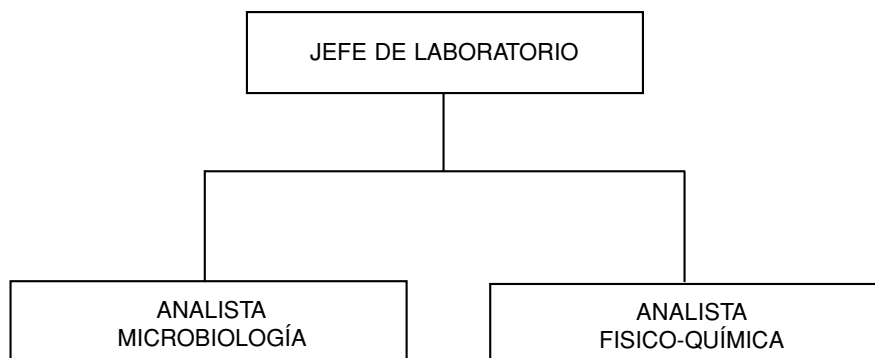

- **Dirección:**

DELEGACIÓN PROVINCIAL DE SANIDAD
C/ Subida de la Granja, 10
45071- TOLEDO
Tfno: 925 26 64 00
Fax: 925 21 45 53

- **Personas de Contacto:**

- **JEFE DE LABORATORIO**

Montserrat Juárez Escribano
Tfno: 925 26 73 59 / 60
e-mail: mjuarez@jccm.es

- **ANALISTA MICROBIOLOGÍA**

Juan Carlos Monterio Rubio
e-mail: jcmontero@jccm.es

- **ANALISTA FÍSICO-QUÍMICA**

Ana Elisa Flores Amo
e-mail: aeflores@jccm.es